

# Ry's berømte malerinde skal frem af gemmerne

Alt for længe har Anna Klindt Sørensen stået i skyggen af mænd - og nu er det altså tiden til, at hun skal frem fra gemmerne, mener hendes følgere i støtteforeningen

AF MARIANNE BRINK  
map@midtjyllandsavis.dk

Ry Det er meget sigende, at man går fra forårets skarpe, klare lys ned ad trappen til det mørke kælderlokale på Ry Bibliotek, hvor det kunstige lys hersker. Her er de vægge, der som de eneste i Ry kunne give plads til 54 malerier/kulttegninger/litografier og akvareller samt 20 tegnede skitser af Ry-maleren Anna Klindt Sørensen, som Ry Kunstforening har fået lov at låne af den private samler Niels Højgaard Jen-

sen fra Sjælland. Det er en enestående samling, der kun har været udstillet en enkelt gang før, og det ydmyge udstillingslokale til trods, så har omkring 275 fundet vej for at se det kendte bysbarns billeder. Udstillingen hænger frem til den 29. marts på biblioteket.

Men nu er tiden moden til at bringe Anna Klindt Sørensen frem i lyset, mener medlemmerne af Støtteforening for Anna Klindt Sørensen Kunstbygning i Ry og Ry Kunstforening.

Anna Klindt Sørensen skal have oprejsning for i årevis at blive overset. Hun stod i skyggen af samtidens mænd, skønt hendes værker lyste klarere end de fleste. Hun fik aldrig en gade opkaldt efter sig i sin hjemby, og da der var mulighed for i 1985 at købe hendes hus, Villa Petersborg, takkede Ry Kommune nej. Huset kom på private hænder og var tabt som udstillingssted for den kæmpe produktion af stor kunst, hun efterlod sig. Dermed slukkede den drøm, Anna Klindt Sørensen havde

haft om at lave et udstillingssted for kvindelige kunstnere.

## Indignation

Hvor man ikke lod til at anerkende Anna Klindt Sørensens kunst lokalt, så fik hun hæder og anerkendelse nationalt og internationalt. Derfor er det også både harme og indignation, der driver støtteforeningen. Julie Hartmann fortæller, at hun var elev på Mølleskolen i 10 år uden på noget tidspunkt at blive introduceret for Rys store maler.

- Hun har været fuldstændigt gemt væk, siger hun og fortæller, at det gør ondt at vide, at man fra politisk side sagde »nej tak« til den store gave Anna Klindt Sørensen efterlod sig. Man ville ikke have huset og Anna Klindt Sørensens store samling, der i stedet er overdraget til Vardemuseerne.

## Nye planer

Støtteforeningen har tidligere arbejdet med et skitseprojekt for en kunstbygning i Anna Klindt Sørensens have på Enghavevej, men det har vist sig at være vanskeligt at realisere. »Abborren«, som kunstbygningen skulle hedde, ville ligge indenfor søbeskyttelseslinjen, der er ingen udvidelsesmuligheder, ligesom der heller ikke er plads til parkering.

Som første skridt er det håbet at få tilladelse til at genopføre »Søhytten«, fortæl-

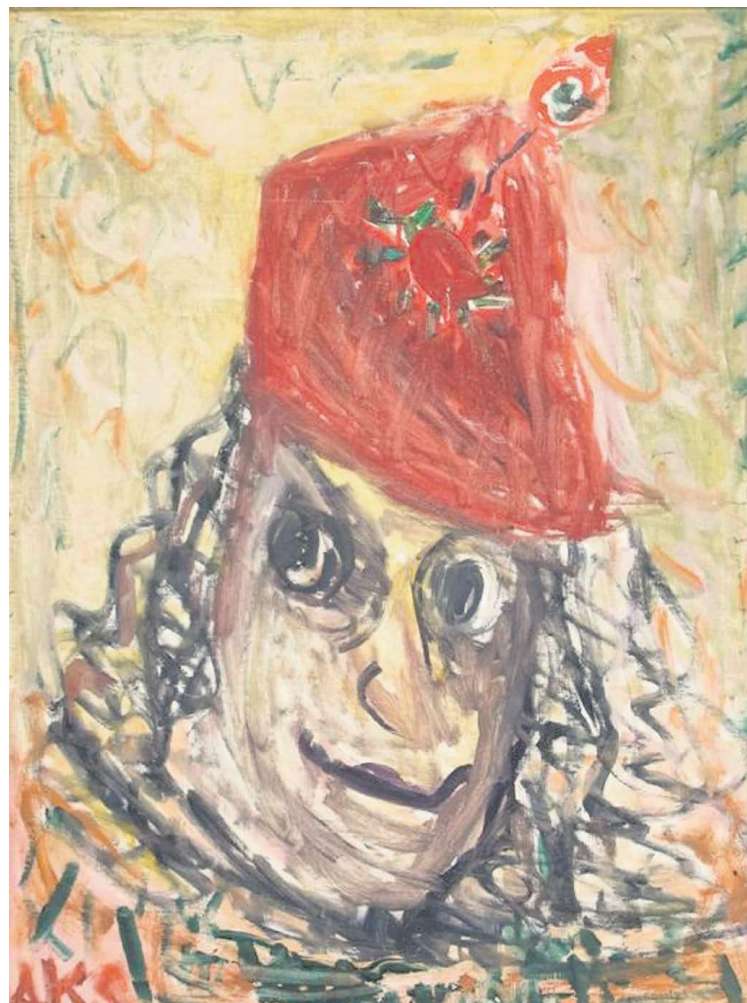

Anna Klindt Sørensen har malet dette selvportræt. Nu håber en støttegruppe på opbakning til en kunstbygning, hvor flere af Ry's berømte bysbarns malerier kan komme ud i lyset.

ler Finn Overgaard Hansen fra støtteforeningen. Hytten var bygget ud i Ry Møllesø i enden af Anna Klindt Sørensens have.

- Hun boede selv i søhytten om sommeren, og hun havde lavet et hul i gulvet, så hun kunne fange ål. Det var vist ikke helt lovligt, men det

ville være i hendes ånd, hvis søhytten blev et sted, hvor for eksempel skolebørn kunne komme og tegne.

Desuden er det drømmen, at Søhytten kan indrettes med formidling og skærme, der fortæller om det berømte bysbarn.

- I Ry er vi kendt for vores

natur, men vi vil også gerne være kendt for vores kultur, siger Julie Hartmann.

Men haven på Enghavevej er blot første skridt på vejen, for støtteforeningen håber stadig at kunne opfylde Anna Klindt Sørensens ønske om en kunstbygning i Ry for primært kvindelige kunstnere.

FOLKEKIRKENS NØDHJÆLP • KLOSTERVEJ 18, RY  
**MØBEL OG GENBRUGSBUTIK**  
Mandag Lukket Tirsdag-fredag 10-17 • Lørdag 10-13



Vi modtager møbler, tøj og andre salgsbare effekter.  
**Kig ind og gør en god handel.**  
Tlf. 87 89 70 05

## RY UGEAVIS



Egnsredaktør  
**Marianne Brink**  
map@midtjyllandsavis.dk  
Tlf. 21 90 48 45



Journalist  
**Claus Sonne**  
cls@midtjyllandsavis.dk  
Tlf. 29 88 03 10



Medierådgiver  
**Marianne Agerskov**  
mar@midtjyllandsavis.dk  
Tlf. 24 80 07 22 / 87 22 86 97

Klostervej 3 • 8680 Ry  
Tlf. 86 82 13 00

**Udgiver:**  
Mediehuset  
Midtjyllands Avis

**Tryk:**  
OTM Avistryk  
Herning-Ikast A/S  
Oplag: 6.918

**Ledelse:**  
**Chefredaktør:**  
Hans Krabbe, tlf. 87 22 84 05

**Direktør:**  
Stinus Errboe, tlf. 87 22 84 01  
**Ansvarshavende chefredaktør:**  
Alex Nielsen, tlf. 96 26 37 60

**Indleveringsfrister:**  
**Korrekturannoncer:**  
Senest onsdag kl. 13.00  
**Øvrige annoncer:**  
Senest torsdag kl. 13.00  
**Annoncemail:**  
annoncer@ryugeavis.dk



Ry Ugeavis er FSC®-certificeret (Forest Stewardship Council®) og trykkes på papir fra bæredygtigt skovbrug.

**Hvis avisen udebliver:**  
Kontakt tlf. 96 26 25 75  
Mandag - fredag kl. 8.00-16.00 • Onsdag også kl. 18.00-20.00.  
Ry Ugeavis skal være omdelt senest onsdag.

Erhvervspressen og anden kommerciel affotografering af tekst og annoncer er kun tilladt med bladets godkendelse. Alt stof og billeder, der indleveres til Ry Ugeavis, modtages under den forudsætning, at Ry Ugeavis har den fulde ophavsret til stoffet. Ry Ugeavis påtager sig intet erstatningsmæssigt ansvar som følge af eventuelle trykfejl i annoncer og tekst.



**M** **MEDIEHUSET**  
MIDTJYLLANDS AVIS

## RY SERVICE

### Affald

Ry:  
Værdipark Ry  
Bakkely 5:  
Mandag-fredag..... kl. 12-18  
Lørdag og søndag ..... kl. 10-16

### Galten:

Genbrugsstationen  
Hjaltevej, Skovby:  
Alle hverdage ..... kl. 12-18  
Lørdag ..... kl. 09-16  
Søndag ..... lukket

### Biblioteker

Ry Bibliotek  
Mandag ..... 11-17  
Tirsdag ..... 11-17  
Onsdag ..... 11-17  
Torsdag ..... 11-18  
Fredag ..... 11-17  
Lørdag (fra 1/9 til 30/4) ..... 10-13

### Faste vagter

Lægevagt ..... 70 11 31 31  
Nærmeste politi ..... 114  
Politiet i Ry ..... 86 89 14 48